



Certificación Ejecutiva en Dirección y Estrategias Empresariales



“

65% de las empresas en México implementan estrategias de innovación para asegurar su permanencia en el negocio.

(KPMG, 2022).

”

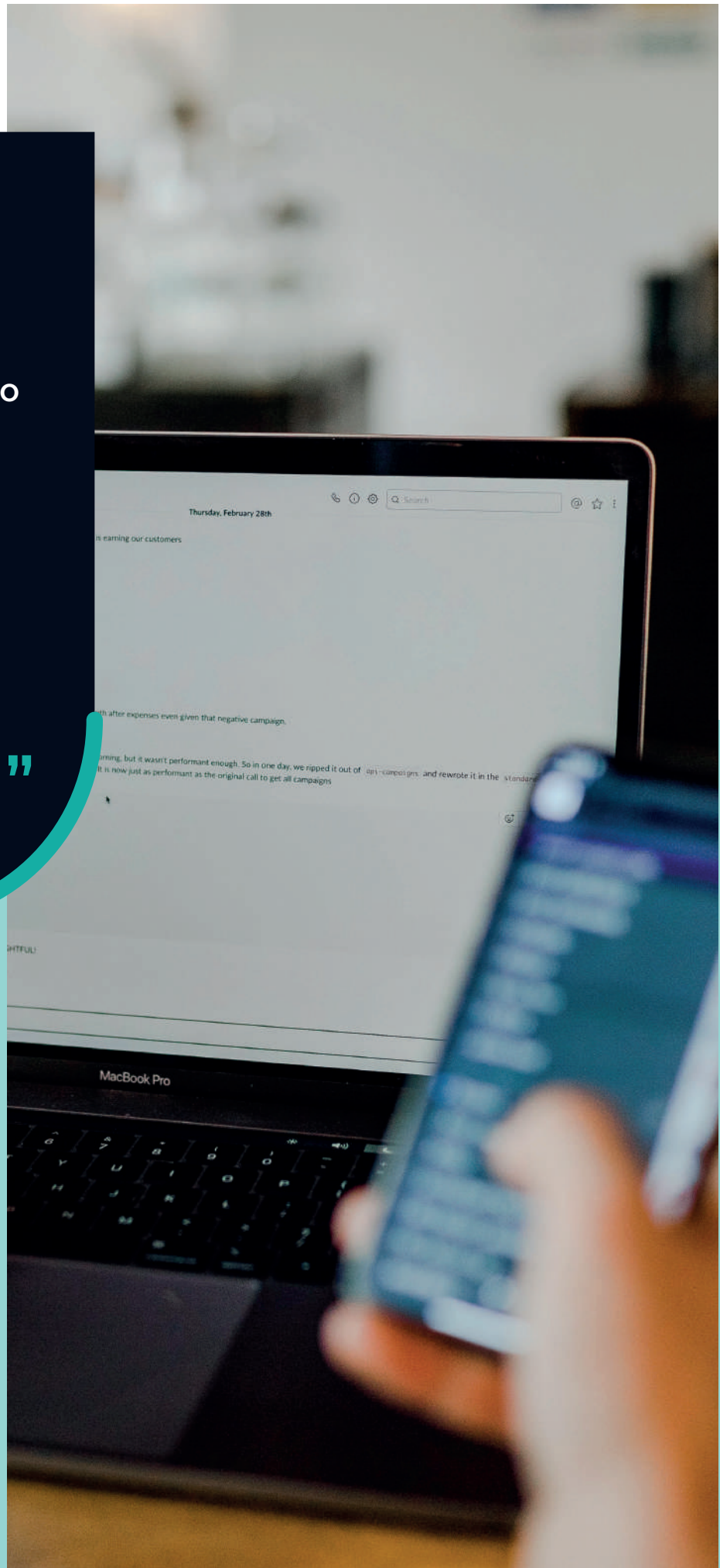



¿Qué hace un egresado/a de la **Certificación Ejecutiva en Dirección y Estrategias Empresariales?**

Desarrolla habilidades gerenciales y directivas para la ejecución estratégica de los proyectos sustanciales de una empresa, orientados a la innovación, desempeño y escalabilidad de la organización.



¿Qué competencias se desarrollan con este programa?

1

Pensamiento diagnóstico y estratégico

Potencia el pensamiento crítico y analítico para realizar diagnósticos, aportar soluciones efectivas para el cumplimiento de las metas organizacionales y generar estrategias alineadas al logro de objetivos..

2

Cultura organizacional

Conoce la estructura y los elementos que integran una cultura organizacional sólida, sobre la cual se puedan desarrollar proyectos de alto impacto que aporten valor y promuevan el crecimiento.



3

Transformación digital

Asume el proceso de transformación digital como parte del avance dentro de la industria, analiza, promueve y adopta el desarrollo tecnológico para conocer el comportamiento de los clientes.

4

Liderazgo estratégico

Desarrolla habilidades orientadas a liderar equipos en ambientes de trabajo altamente eficientes, generar estrategias con visión de negocio a largo plazo y adoptar nuevos modelos de gestión, operativos y de atención al cliente.

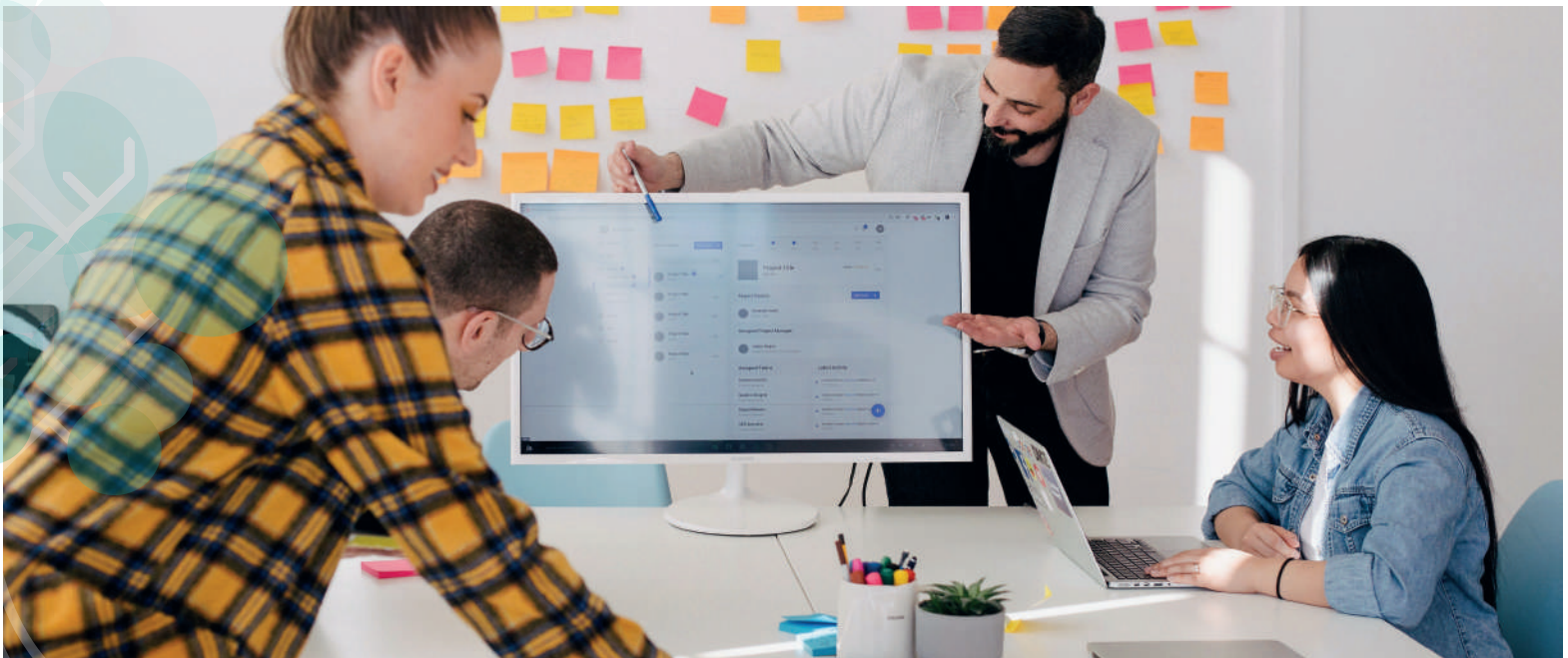

Modelo educativo

El **Modelo Aprender Haciendo** busca aportar experiencias educativas memorables a través de la práctica y de la propia construcción del conocimiento. La dinámica de nuestros cursos ayuda al alumno a comprender de manera simple los conceptos, procesos o teorías.

El programa académico que integra esta Certificación brinda al estudiante las herramientas clave para lograr un desempeño inmediato acorde a las necesidades del mundo laboral actual. Al mismo tiempo, le permite desarrollar las habilidades de análisis, evaluación, observación, implementación y solución de problemas.





Certificado emitido por Universidad Index y Universidad México Internacional.

Duración: 5 semanas

Modalidad: Virtual

Inversión

\$5,000

por participante



Conoce más...

descarga la guía
del programa

Contáctanos

Con gusto resolveremos tus dudas, a través de la línea de atención **800 288 7200**, al WhatsApp **667 329 6108** y al correo **contacto@universidadindex.com**

